



vzw - AIB-VINÇOTTE Belgium - asbl

Siège d'exploitation: Jan Oleslagerslaan 35 • 1800 Vilvoorde

Tél +32(0)2 674 57 11 • fax +32(0)2 674 59 59 • info@vincotte.be • www.vincotte.com

Siège social: Diamant Building • Boulevard A. Reyerslaan 80 • B-1030 Bruxelles

Safety, quality and environmental services

Rapport n° :

1/137505



F 137281

Révis code

O Antwerpen-Limburg

tél : 03 221 86 11

O Oost & West -Vlaanderen

tél : 09 244 77 11

O Brabant

tél : 02 674 57 11

O Wallonie

tél : 081 432 611

1

PROCÈS VERBAL D'EXAMEN DE CONFORMITÉ ET/OU DE VISITE DE CONTRÔLE D'UNE INSTALLATION ÉLECTRIQUE BASSE TENSION

Responsable des travaux :

Installation :

Propriétaire / gestionnaire :

Nom, Prénom : M. KARAKHAN	Nom, Prénom : H. KARAKHAN
N° carte d'identité :	Adresse : Rue des Fonds des TAWES 3rd Hecken Denen 149
N° TVA : 6E	CP + Commune : 4000 Liege
	Tél :

Bases de l'examen : Règlement Général sur les Installations Électriques (RGIE)

<input checked="" type="checkbox"/> Art 270	<input checked="" type="checkbox"/> mise en usage	<input type="checkbox"/> modification	<input type="checkbox"/> extension	<input checked="" type="checkbox"/> Art 86	<input type="checkbox"/> Art 271bis	<input type="checkbox"/> Unité d'habitation
	<input type="checkbox"/> mobile	<input type="checkbox"/> temporaire		<input type="checkbox"/> Art 87	<input type="checkbox"/> Art 278	<input type="checkbox"/> Unité de travail domestique
<input type="checkbox"/> Art 271	<input type="checkbox"/> périodique	<input type="checkbox"/> contrôle		<input type="checkbox"/> Art 88	<input type="checkbox"/> Art	<input type="checkbox"/> Parties communes
<input type="checkbox"/> Art 276 : renforcement	<input type="checkbox"/> Art 276bis : vente d'une unité d'habitation			<input type="checkbox"/> Art	<input type="checkbox"/> Art	<input type="checkbox"/> Unité de travail

Données générales de l'installation électrique :

Données distributeur	EAN	<input checked="" type="checkbox"/> EAN non communiqué	<input checked="" type="checkbox"/> Compt. kWh non placé
	Compt. kWh n° : NP	Index jour :	Index nuit :
Données installation	Protection branchement (A) : <input type="checkbox"/> 020 <input type="checkbox"/> 025 <input type="checkbox"/> 032 <input type="checkbox"/> 040 <input type="checkbox"/> 050 <input type="checkbox"/> 063 <input type="checkbox"/> 080 <input type="checkbox"/> 100		
	Type de prise de terre : <input type="checkbox"/> boucle de terre <input checked="" type="checkbox"/> barres / piquets		
	Câble d'alimentation tableau principal : 4 X 10 mm ² - Type : EKUB		
Description installation	Dispositif diff. gén. : 40 A / 300 mA		
	Nombre de tableaux : 1 Nombre de circuits terminaux : 10		
Voir annexe(s)	Voir plans en annexe		

Mesures - tests - contrôle visuel - scellés :

<input checked="" type="checkbox"/> Contacts dir.	<input checked="" type="checkbox"/> Contacts indir.	<input checked="" type="checkbox"/> Montage	<input checked="" type="checkbox"/> Appareils	<input checked="" type="checkbox"/> Matériel	<input checked="" type="checkbox"/> >/section	<input checked="" type="checkbox"/> Schémas	<input checked="" type="checkbox"/> Contrôle bcl de défaut
Résistance de dispersion de la prise de terre : 6 Ω		Isolément général : 4,2 MΩ		Continuité de terre		Test dispositif diff.	
Le dispositif différentiel général : <input type="checkbox"/> était plombé <input checked="" type="checkbox"/> a été plombé <input type="checkbox"/> n'a pas été plombé <input type="checkbox"/> ne peut pas être plombé							

Infractions - Remarques (pour la signification des codes éventuels : voir au verso)

Infractions Nouvelle installation	rien.
Infractions Installation existante	
Remarques	

Conclusion(s) :

L'installation électrique doit être recontrôlée avant

☒ La nouvelle installation est conforme ~~n'est pas conforme~~ au RGIE.

☐ L'installation existante est conforme ~~n'est pas conforme~~ au RGIE.

☒ par le même organisme de contrôle.

Agent visiteur :

Pour le Directeur Général : Signature

Nom : **W. A. K. A. A.**Agent n° : **503**Date : **6/04/2016**Annexe(s) : ☒ Schéma(s) de position : **1**☒ Schéma(s) unifilaire(s) : **1**

- Ce procès verbal doit être conservé dans le dossier de l'installation électrique et ce dossier doit renseigner toute modification de l'installation.
- Le Service Public Fédéral Economie doit être avisé immédiatement de tout accident survenu aux personnes et dû, directement ou indirectement, à la présence d'électricité.
- Le contrôle n'a porté que sur les parties visibles et accessibles de l'installation.
- ☐ Les informations recueillies sur place ne nous permettent pas de déterminer la date de réalisation de l'installation électrique.
- ☐ Nous vous invitons à compléter le(s) schéma(s) pour les éléments qui n'étaient pas visibles lors de la visite de contrôle. En cas de doute portant sur la sécurité de ces éléments, nous vous invitons vivement à faire procéder à une visite de contrôle complémentaire.
- (*) Les travaux nécessaires pour faire disparaître les infractions constatées au moment de la visite de contrôle doivent être exécutés sans retard et toutes mesures adéquates doivent être prises pour qu'en cas de maintien en service des installations les infractions ne constituent pas un danger pour les personnes et les biens. Dans le cas où, lors de cette nouvelle visite de contrôle, après max. 1 an, des infractions subsistent, l'organisme agréé se doit d'envoyer une copie du procès-verbal de visite de contrôle à la Direction générale de l'Energie préposée à la haute surveillance des installations électriques domestiques.

des Taxes 4000 L. exp

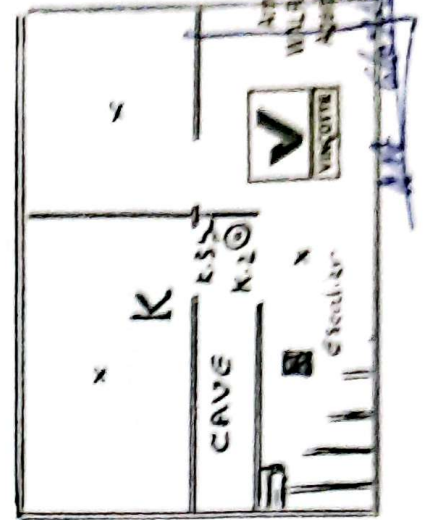
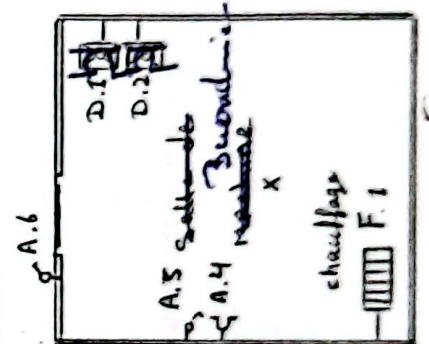

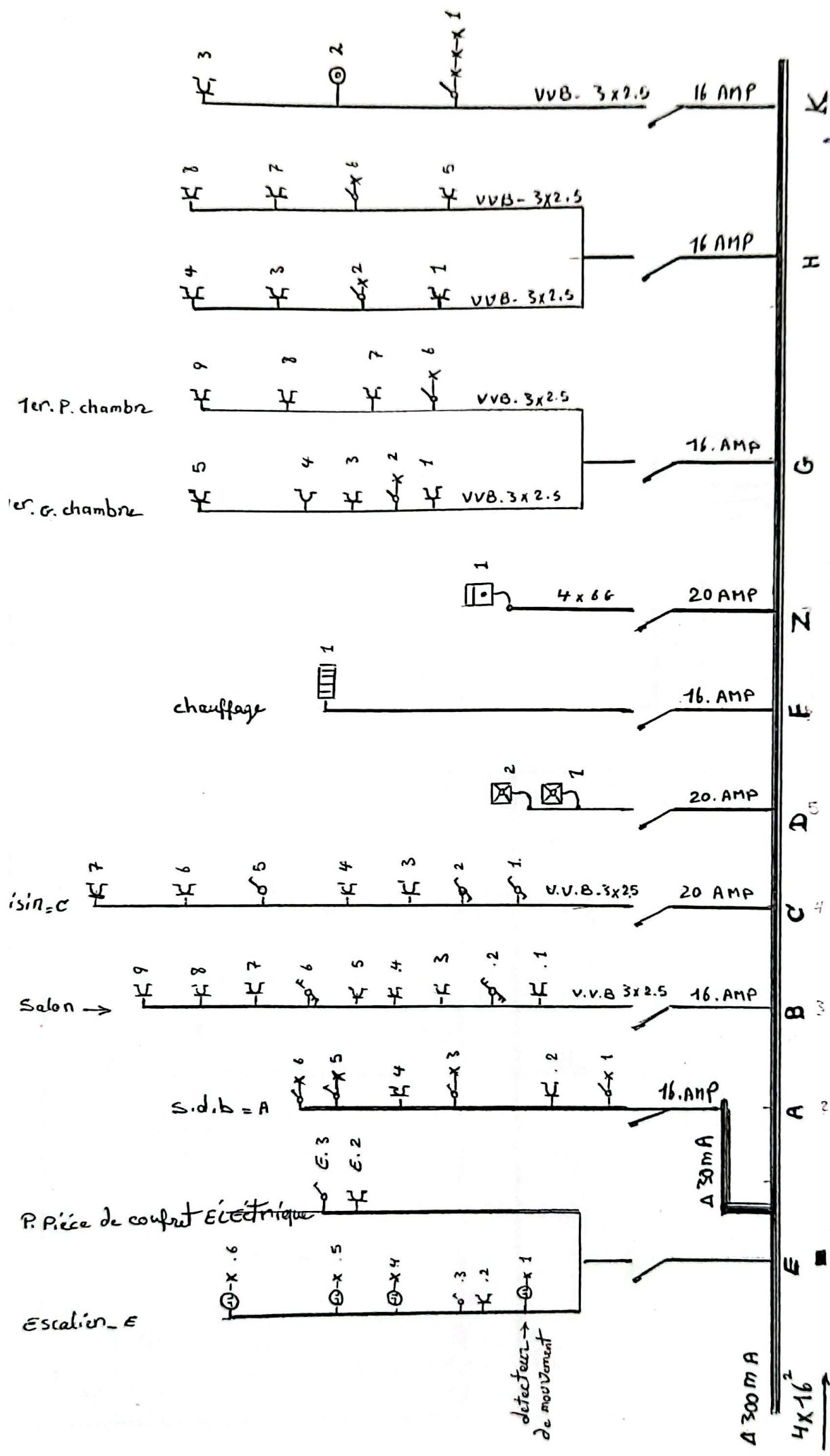

Jeune Fonds des tantes, 203
4000 l'effe



Alfred
 WALRAEVS
 April 5033